KirchspielKurier

Kath. Kirchengemeinden
St. Andreas Emsbüren
St. Marien Listrup
St. Johannes d. T. Elbergen
Abt St. Antonius Engden

4. bis 25. Februar 2024

Alles Gute und Gottes Segen, Pater Jojín!

Datum	Emsbüren	Listrup	Elbergen	Engden
Samstag, 03.02.	18:00 Uhr Vorabend-messe mit Kerzenweihe und Blasiussegen **Wird im Internet übertragen. Auch als Live-Stream.**		19:00 Uhr Vorabend-messe mit Kerzen-weihe und Blasiussegen	
5. Sonntag im Jahreskreis, 04.02.	8:00 Uhr Heilige Messe mit Blasiussegen			9:00 Uhr Hochamt mit Kerzenweihe und Blasiussegen
	10:30 Uhr Hochamt mit Blasiussegen	10:30 Uhr Hochamt mit Kerzenweihe und Blasiussegen	12:00 Uhr Tauffeier	
Dienstag, 06.02.	8:30 Uhr Heilige Messe			
Mittwoch, 07.02.	7:45 Uhr Heilige Messe mit Realschülern *im Altarraum*	9:15 Uhr Heilige Messe		19:00 Uhr Abendmesse
	19:00 Uhr Anbetung zur Nacht			
Donnerstag, 08.02.	19:00 Uhr Abendmesse, anschl. stille Anbetung bis 20:00 Uhr		9:00 Uhr Heilige Messe	
Freitag, 09.02.			14:30 Uhr Wort-Gottes-Feier mit der kfd	
Samstag, 10.02.	16:00 Uhr Beichtgelegenheit *Pater Jojin*			

Datum	Emsbüren	Listrup	Elbergen	Engden
	18:00 Uhr Vorabend-messe *6-Wochenamt + Anna Urbanski, Radelsdorf;* *1. Jahresamt + Hermann Graef, Leschede;* *1. Jahresamt + Elisabeth Schnelling, Bernte* **Wird im Internet übertragen. Auch als Live-Stream.**	17:00 Uhr Vorabend-messe		
6. Sonntag im Jahreskreis, 11.02.	8:00 Uhr Heilige Messe			9:00 Uhr Hochamt
	10:30 Uhr Hochamt	9:30 Uhr Krabbel-Gottesdienst	10:30 Uhr Hochamt	
Dienstag, 13.02.	8:30 Uhr Heilige Messe			
Ascher-mittwoch, 14.02.	7:45 Uhr Heilige Messe *mit Realschülern und Gemeinde*			
	8:45 Uhr Gottesdienst *mit Schülern der Josef-Tiesmeyer-Schule*			
	10:30 Uhr Gottesdienst *mit Schülern der Hauptschule*			
	19:00 Uhr Heilige Messe	19:00 Uhr Heilige Messe	19:00 Uhr Wort-Gottes-Feier	19:00 Uhr Heilige Messe
	In allen Gottesdiensten Austeilung des Aschekreuzes			
Donnerstag, 15.02.	**6:00 Uhr Frühschicht in der Fastenzeit** (gestaltet von der Kolpingsfamilie Emsbüren) in der St. Andreas Kirche Emsbüren			
			9:00 Uhr Heilige Messe	

Datum	Emsbüren	Listrup	Elbergen	Engden
	19:00 Uhr Abendmesse anschl. stille Anbetung bis 20:00 Uhr			
Samstag, 17.02.	14:00 Uhr Hochamt zur Goldenen Hochzeit *Maria u. Josef Koscielny, Berge*			
	16:00 Uhr Beichtgelegenheit *Pastor Schwegmann*			
	17:30 Uhr LOF			
	18:00 Uhr Vorabend- messe **Wird im Internet übertragen. Auch als Live-Stream.**		19:00 Uhr Vorabend- messe	
1. Fasten-sonntag, 18.02.	8:00 Uhr Heilige Messe			9:00 Uhr Hochamt
	10:30 Uhr Hochamt *mit Verabschiedung von Pater Jojin*	10:30 Uhr Hochamt *6-Wochenamt + Helmut Gausing*		
	12:00 Uhr Tauffeier			
	16:00 Uhr Eucharistische Anbetung *für die Erstkommunionkinder*			
	17:00 Uhr Eucharistische Anbetung (gestaltet) *für die Gemeinde*			
	18:00 Uhr Eucharistische Schlussandacht			

Datum	Emsbüren	Listrup	Elbergen	Engden
Dienstag, 20.02.	**KEINE** Heilige Messe um 8:30 Uhr			
	15:00 Uhr Heilige Messe mit Spendung der Krankensalbung in der St. Andreas Kirche Emsbüren			
Mittwoch, 21.02.	7:45 Uhr Heilige Messe *mit Realschülern* *Im Alterraum*		9:00 Uhr Heilige Messe	
	19:00 Uhr Anbetung zur Nacht			
Donnerstag, 22.02.	**6:00 Uhr Frühschicht in der Fastenzeit** (gestaltet von der kfd Emsbüren) in der St. Andreas Kirche Emsbüren			
	19:00 Uhr Abendmesse anschl. stille Anbetung bis 20:00 Uhr			
Samstag, 24.02.	16:00 Uhr Beichtgelegenheit			
	18:00 Uhr Vorabend- messe **Wird im Internet übertragen.** **Auch als Live-Stream.**			
2. Fasten-sonntag, 25.02.				9:00 Uhr Hochamt
	10:30 Uhr Hochamt	11:00 Uhr Wort-Gottes-Feier mit Kommunion-feier	9:30 Uhr Hochamt *1. Jahresamt* *+ Franz Mönnich*	

Hier haben Sie den direkten Zugang zu unseren Online-Gottes-diensten im Internet:

www.kirchspiel-emsbueren.de

Neue Gottesdienstordnung im Kirchspiel Emsbüren
(ab dem 19.02.2024)

Liebe Mitchristen im Kirchspiel Emsbüren!

Pater Jojin wird zum 1. März in eine andere Pfarreiengemeinschaft versetzt, und wir bekommen für ihn keinen Nachfolger. Es wird also in Zukunft im Kirchspiel Emsbüren nur noch zwei Priester geben.

Natürlich können zwei Priester nicht das Gleiche leisten wie drei Priester. Deshalb gibt es ab dem 19.02.2024 eine neue Gottesdienstordnung.

Bei der Erstellung der neuen Gottesdienstordnung haben uns folgende Entscheidungen geleitet:

1. Wir wollen auch in Zukunft in jeder Kirche bei uns im Kirchspiel Emsbüren am Sonntag einen Gottesdienst feiern.
2. Es soll keine wechselnden, sondern feste Gottesdienstzeiten geben.
3. Die zwei Priester müssen es schaffen können, alle Heiligen Messen zu feiern.
4. Im Krankheitsfall oder wenn ein Priester Urlaub hat, muss es möglich sein, dass ein Priester möglichst viele Heilige Messe feiern kann.

5. Unsere Gemeindereferentinnen werden in Zukunft auch im Beerdigungsdienst eingesetzt werden. Das heißt, sie werden Beerdigungen übernehmen
6. Es gibt an jedem Sonntag eine Wort-Gottes-Feier mit Kommunionfeier (also keine Heilige Messe), die von unserem Diakon, einer Gemeindereferentin bzw. Gemeindeassistentin geleitet wird, oder von einer ehrenamtlichen Mitarbeiterin, oder einem Mitarbeiter.

St. Johannes der Täufer Elbergen

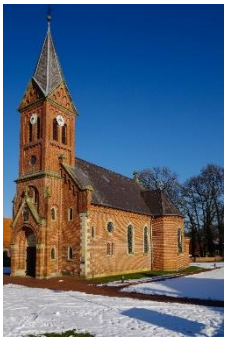

Abt St. Antonius Engden

St. Marien Listrup

St. Andreas Emsbüren

Die neue Gottesdienstordnung für das Kirchspiel Emsbüren

Wochentag	Emsbüren	Listrup	Elbergen	Engden
Montag	Keine Gottesdienste			
Dienstag	8:30 Uhr Hl. Messe			
Mittwoch	7:45 Uhr Hl. Messe Realschule		9:00 Uhr Hl. Messe	
	19:00 Uhr alle 2 Wochen Anbetung zur Nacht			
Donnerstag	19:00 Uhr Hl. Messe, anschl. Eucharistische Anbetung			
Freitag	10:15 Uhr Hl. Messe im Elisabeth-Haus (**Am 1. Freitag im Monat):** WGF			
Samstag	18:00 Uhr Vorabendmesse (Internetübertragung auf YouTube)			
Sonntag	10:30 Uhr Hl. Messe (**Am 3. Sonntag im Monat:** WGF mit Kommunionfeier	11:00 Uhr Hl.Messe **(Am 4.+5. Sonntag im Monat):** WGF mit Kommunionfeier	9:30 Uhr Hl. Messe **(Am 2. Sonntag im Monat):** WGF mit Kommunionfeier	9:00 Uhr Hl. Messe **(Am 1. Sonntag im Monat):** WGF mit Kommunionfeier

WGF = Wort-Gottes-Feier

VorbereitungsTeam trifft sich in Wietmarschen

Am Sonntag, den 5. Mai, ist der große Open Air Wallfahrtsgottesdienst in Wietmarschen. Die Kirchengemeinden, die in diesem Jahr den Gottesdienst und das anschließende Programm mit vorbereiten, sind unsere Kirchengemeinden im Kirchspiel Emsbüren. Der erste Vor-Ort-Termin ist am Freitag, den 09.02., in Wietmarschen. wir werden an dem Treffen mit einer kleinen Delegation teilnehmen. Auf der Rückseite dieses ***Kirchspiel****Kuriers* finden Sie das Plakat für den Festgottesdienst.

VorbereitungsTeam: Wietmarschen 2024

Das VorbereitungsTeam trifft sich am Dienstag, den 20.02., um 19.00 Uhr im Pfarrhaus. Die verschiedenen Arbeitsgruppen berichten vom jeweiligen Stand der Vorbereitung, außerdem wird vom Vor-Ort-Treffen in Wietmarschen berichtet.

Spanische Messe in der Boni-Kapelle

Am Sonntag, den 11.02., feiert Pastor Schwegmann die Heilige Messe um 17.00 Uhr in spanischer Sprache in der Kapelle des Bonifatius-Hospitals. Dieser Gottesdienst ist auch geprägt von den temperamentvollen spanischen und südamerikanischen Liedern. Bienvenidos!

Treffen des Kooperationsrates

Der Kooperationsrat, der sich aus den Vorständen unserer vier Pfarrgemeinderäte bildet, trifft sich am Dienstag, den 13.02., um 19.30 Uhr, im neuen Dorfgemeinschaftshaus in Listrup. Es geht unter anderem um Gottesdienste in der Karwoche und an Ostern und um die Umsetzung unsere Meinungsumfrage „Speed-Dating 2023“.

Anbetung zur Nacht

Sie sind herzlich eingeladen zur "Anbetung zur Nacht" an jedem ersten und dritten Mittwoch im Monat, um 19.00 Uhr in der St.-Andreas-Kirche, Emsbüren. Wir treffen uns bei Musik, Stille und meditativen Texten vor dem Allerheiligsten.

An jedem ersten Mittwoch im Monat, sowie in den Monaten Mai und Oktober, wird die Anbetung mit dem Rosenkranz verbunden.

Nächster Termin: 07.02.2024 mit Rosenkranz

Kirche mit den Kleinsten

Wir laden herzlich ein zum Krabbelgottesdienst

am Sonntag, den 11. Februar, um 9:30 Uhr in die Listruper Kirche

zum Thema

Freude schenken

Frühschichten in der Fastenzeit 2024

Thema: Geht's?!

- An jedem Donnerstag in der Fastenzeit (außer Gründonnerstag)
- Immer um 6.00 Uhr in der St. Andreas Kirche
- Anschließend Frühstück im Michaelsheim

Donnerstag, 15.02., 6.00 Uhr, St. Andreas Kirche:
Thema: Wir aber hatten gehofft – Enttäuschte Hoffnung
Vorbereitung: Kolpingfamilie Emsbüren

Donnerstag, 22.02., 6.00 Uhr, St. Andreas Kirche:
Thema: Gemeinsam unterwegs – nicht allein!
Vorbereitung: kfd Emsbüren

Donnerstag, 29.02., 6.00 Uhr, St. Andreas Kirche:
Thema: Jesus hört zu!
Vorbereitung: kfd Listrup

Donnerstag, 07.03., 6.00 Uhr, St. Andreas Kirche:
Thema: Bleibe bei uns – Jesus einladen!
Vorbereitung: Landfrauen

Donnerstag, 14.03., 6.00 Uhr, St. Andreas Kirche:
Thema: ER lebt!
Vorbereitung: Pfarrgemeinderat Engden

Donnerstag, 21.03., 6.00 Uhr, St. Andreas Kirche:
Thema: Aufbruch, losgehen, weitersagen!
Vorbereitung: kfd Elbergen

Krankensalbung im Kirchspiel Emsbüren

Einladung an alle kranken und alten Menschen

Die Krankensalbung ist ein wichtiges und schönes Sakrament. Die Bibel sagt uns im Jakobusbrief:

Ist einer unter euch krank, dann rufe er die Ältesten der Gemeinde zu sich; sie sollen Gebete über ihn sprechen und ihn im Namen des Herrn mit Öl salben. Das gläubige Gebet wird den Kranken retten und der Herr wird ihn aufrichten; und wenn er Sünden begangen hat, werden sie ihm vergeben.

Am Dienstag, den 20. Februar, feiern wir um 15.00 Uhr die Heilige Messe in der St. Andreas Kirche. Die Heilige Messe um 8.30 Uhr fällt an diesem Tag aus.

In dieser Heiligen Messe wird das Sakrament der Krankensalbung allen gespendet, die es empfangen möchten. Die Krankensalbung kann man öfters im Leben empfangen. Besonders für Menschen, die krank sind, und für Menschen, die alt sind, ist es sinnvoll, tröstlich und eine Stärkung, dieses schöne Sakrament zu empfangen.

Im Anschluss ist ein gemütliches Kaffeetrinken im Andreashaus. Zur Krankensalbung müssen Sie sich nicht anmelden, zum Kaffeetrinen wohl. Die Liste liegt in der Kirche aus.

Bild: Markus Lidel
In: Pfarrbriefservice.de

Erstkommunion

Bild: Adrienne Uebbing
In: Pfarrbriefservice.de

„Die Sonne wendet sich Gott zu“

Eucharistische Anbetung,
1. Fastensonntag, 18. Februar – 16 Uhr
in der St. Andreas Kirche Emsbüren

Gerade jetzt im Frühjahr freuen sich alle über die Sonne. Die Sonne ist das Thema dieser Andacht. In der eucharistischen Anbetung wollen wir uns mit Liedern, Gebeten und Stille auf das Thema einlassen.
Dazu sind herzlich die Erstkommunionkinder mit Eltern, Geschwistern und Großeltern eingeladen.

Erstbeichte (Sakrament der Versöhnung)
der Erstkommunionkinder

Alle Erstkommunionkinder werden in den nächsten Wochen das Sakrament der Versöhnung erhalten.
Sie gehen das erste Mal zur heiligen Beichte.
Die Kinder werden dazu persönlich zu einer festen Uhrzeit eingeladen.
In der Schule haben sich die Kinder mit dem Thema auseinandergesetzt. Sie konnten erkennen, dass es bei jedem von uns nicht immer ganz glatt läuft. Aber, dass wir immer die Chance haben uns zu versöhnen, neu zu beginnen und uns wieder dem Guten zuwenden können.

„Sternschnuppen“

Am Samstag, 10.02., startet um 14:00 Uhr im Andreashaus unsere Karnevalsfeier mit Verabschiedung des alten Prinzenpaares und Ernennung des neuen Paares, die uns ihre Orden überreichen. Um 15:00 Uhr kommen der Herzog und sein Kumpan mit einer Abordnung des KKE. Ende der Veranstaltung ist um 17:00 Uhr. Bei Verhinderung bitte bei A. Kamphus, Tel. 05903/383, abmelden.

Der **Kirchenchor Emsbüren** lädt herzlich ein zum

GEMEINSAMEN MITTAGSTISCH

am Mittwoch, 28. Februar 2024,
von 12.30 – 14.00 Uhr im Michaelsheim.

„Gemeinsam zu essen ist
im Christentum ein Zeichen der Solidarität“

Eine Anmeldeliste liegt im Turmraum der Kirche aus. Ebenso ist eine Anmeldung im Pfarrbüro unter 05903 - 93 10 0 möglich. Eine Anmeldung ist unbedingt erforderlich. **Anmeldeschluss:** Sonntag, 25.02.2024.

Caritassammlung vom 10.02. – 10.03.2024

In der oben genannten Zeit findet in unserem Kirchspiel die Caritassammlung statt. Mit der Sammlung werden wichtige Hilfeangebote der gemeindlichen und verbandlichen Caritas im Bistum gefördert. 45 % werden für die Caritasaufgaben in unseren Kirchengemeinden eingesetzt. Mit 55 % der Sammlungserlöse wird für die Hilfe der Bedürftigen über die Caritas-Sozialverbände, z.B. für die Allgemeine Soziale Beratung, die erste Anlaufstelle für Bedürftige oder anderen Beratungsdiensten, wie die Migrationsdienste und Flüchtlingsarbeit, verwendet.

Kollektenhinweise

Samstag/Sonntag, 03./04.02.	**Für das Ansgarwerk** *Finanzielle Förderung für Priesteramts-kandidaten, Zuschüsse zu Studientagungen, kleinere Anschaffungen in Kirchengemeinden der nordischen Diaspora*
Samstag/Sonntag, 10./11.02.	**Für die Heizkosten in unseren Kirchen**
Samstag/Sonntag, 17./18.02.	**Für die Kinder- und Jugendarbeit**
Samstag/Sonntag, 24./25.02.	**Für Menschen in Not**

kfd im Kirchspiel Emsbüren

Kreuzwegandacht in St. Marien Listrup

Wir laden schon jetzt alle Frauen zur Kreuzwegandacht am Montag, 11.03., um 19:00 Uhr in die St. Marien Kirche Listrup, ein.

Die nächsten *Kirchspiel*Kuriere erscheinen wie folgt:

Vom 25.02. – 24.03.2024	Letzte Abgabe: Freitag, 16.02.
Vom 24.03. – 14.04.2024	Letzte Abgabe: Freitag, 15.03.
Vom 14.04. – 05.05.2024	Letzte Abgabe: Mittwoch, 24.04.

Bitte reichen Sie alle Nachrichten und Messintentionen im Pfarrbüro bzw. in den Briefkasten ein oder senden Sie diese per Mail an: pfarrbuero@kirchspiel-emsbueren.de.

Sonntag
05.05.
2024

Familienwallfahrt Wietmarschen

10.30 Uhr **Familiengottesdienst** im Stiftsbusch
12.00 Uhr **Mittagessen** auf dem Kirchgelände
14.00 Uhr **Marienandacht** in der Pfarr- und Wallfahrtskirche

Highlights

- Spielangebote für Kinder
- Musikverein Wietmarschen
- Kirchenchor Cäcilia Emsbüren
- Chor RhythEms

Geh mit uns!

(Lk 24)

Bistum Osnabrück

Wallfahrtsort Wietmarschen

Kath. Kirchengemeinden
St. Andreas Emsbüren
St. Marien Listrup
St. Johannes d. T. Elbergen
Abt St. Antonius Engden

Lektorendienst
04.02.: Thomas Wargers; 11.02.: Johan van Gorp; 18.02.: Petra Eistrup; 25.02.: Thomas Wargers

In den Gottesdiensten beten wir mit den Angehörigen für:

Sonntag, 04.02.:
† Werner Große-Vestert

Sonntag, 25.02.:
LuV d. Fam. Lescher; † Werner Große-Vestert; †† Bernhard u. Theresia Ahlering

Jahresgedächtnis der Verstorbenen
24.02.22: Anton Lescher

Lektorendienst

Sa., 03.02.: A. Kunk; So., 11.02.: S. Sczymkowiak; Mi., 14.02.: M. Johanning; Sa., 17.02.: B. Lewing; So., 25.02.: M. Johanning

In den Gottesdiensten beten wir mit den Angehörigen für:

Samstag, 03.02.:
LuV d. Fam. Johanning; † Hermine Jäckering; JM † Antonia Mönnich

Sonntag, 11.02.:
† Benno Humbert; † Hans Sczymkowiak

Donnerstag, 15.02.:
†† Gerhard u. Angela Feldmann

Samstag, 17.02.:
JM † Paul Sliwka u. LuV d. Fam. Sliwka; JM † Gertrud Tebbel u. † Werner Schmitz; JM †† Ida u. Florenz Pricker

Sonntag, 25.02.:
1. Jahresamt † Franz Mönnich; †† Georg u. Agnes Roling

Jahresgedächtnis der Verstorbenen
11.02.23: Christel Niemeier;
15.02.23: Franz Mönnich

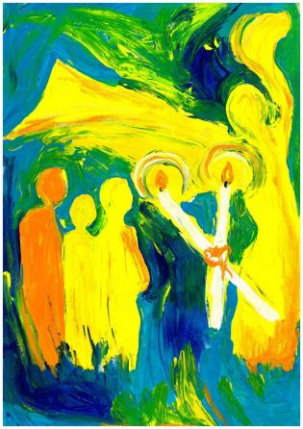

Bild: Doris Hopf, dorishopf.de
In: Pfarrbriefservice.de

Sitzung des Kirchenvorstandes

Der Kirchenvorstand trifft sich am Mittwoch, den 21.02., um 19.00 Uhr, im DGH. An dieser Sitzung wird auch unser Architekt Ludger Fehren teilnehmen. Wir wollen nun genau planen, was wir bei der Innensanierung unserer St. Marien Kirche machen wollen. Dann soll es eine Kostenschätzung geben. Es stehen außerdem weitere Punkte auf der Tagesordnung.

FASTEN TO GO

Liebe Kinder und Familien!

Um sich eine kleine Auszeit zu gönnen, haben wir für euch einen kleinen Fastenimpuls ,,to go" vorbereitet. In der Zeit vom 23.02. – 25.02.2024 können die ausgelegten Tüten aus der Kirche mitgenommen werden.

Wir wünschen allen eine besinnliche Fastenzeit.

Euer Pfarrgemeinderat

Bild: Peter Weidemann
In: Pfarrbriefservice.de

kfd Listrup-Moorlage

Herzliche Einladung zur **TEAMBESPRECHUNG der Bezirksfrauen und des Vorstandes** am Dienstag, 13.02., um 19:30 Uhr im DGH. Bei Verhinderung bitte abmelden.

Vorankündigung: Wir besichtigen am Donnerstag, 25.04.2024 (nachmittags), das Krematorium Ems-Vechte in Brögbern. Eine Anmeldeliste wird nach Ostern in der Kirche ausliegen.

In den Gottesdiensten beten wir mit den Angehörigen für:

Sonntag, 04.02.:
† Paul Stilling u. LuV d. Fam. Lohmöller-Stilling; †† Ehel. Renate u. Siegfried Oldeweme; † Maria Hagspihl

Mittwoch, 07.02.:
† Helmut Gausing

Samstag, 10.02.:
LuV d. Fam. Meyering; †† Ehel. Renate u. Siegfried Oldeweme; LuV d. Fam. Hagspihl

Mittwoch, 14.02.: † Helmut Gausing

Sonntag, 18.02.:
6-Wochenamt † Helmut Gausing; †† Ehel. Renate u. Siegfried Oldeweme; † Anna Hagspihl; JM † Hermann Brüning; LuV d. Fam. Hagspihl

Jahresgedächtnis der Verstorbenen
09.02.20: Agnes Schulte van Werde

<u>In der Tauffeier</u> am 18.02.2024, wird das Kind Ella Silies, Emsbüren, in unsere Pfarrgemeinde aufgenommen:
Herzliche Glück- und Segenswünsche!

(Bild: Karin Saberschinsky; In: Pfarrbriefservice.de)

<u>Kollektenergebnisse</u>

07.01. 17.579,08 € Sternsinger-Aktion
13./14.01. 532,16 € für die Heizkosten in unserer Kirche
20./21.01. 410,69 € für die Familienseelsorge im Bistum
27./28.01. 332,19 € für die Ausstattung der Gebäude mit Rauchmeldern

Bild: Sarah Frank | factum.adp;
In: Pfarrbriefservice.de

<u>Herzliche Glück- und Segenswünsche zum Fest der Goldenen Hochzeit</u>

Eheleute Maria und Josef Koscielny, Berge

Bild: Martin Manigatterer (Foto) / Sr. Marianna (Kerzen)
In: Pfarrbriefservice.de

kfd Emsbüren

Gruppe der Alleinstehenden Frauen
Das Monatstreffen im Februar findet am Dienstag, 06.02., um 9:30 Uhr im Andreashaus statt. Bei Verhinderung meldet euch bitte bei Elfriede Boers, Tel. 05903/969435, ab.

Handarbeitsgruppe der Frauen: Donnerstag, 08.02., von 15:30 – 17:00 Uhr **Sonderverkauf** von selbstgestrickten Socken, Mützen und Schals im Konferenzraum des Pfarrhauses.
Das nächste Treffen findet am Donnerstag, 22.02., 15:00 Uhr im Konferenzraum des Pfarrhauses.

Montag, 05.02.2024 um 15:00 Uhr
Teekaffee, für dich und mich, im kfd-Raum, Konvent

Mittwoch, 07.02.2024 um 19:11 Uhr
Frauenkarneval, Saal Evering, „Dorfkinder feiern wie Sau, Helschen, Hesselte, Helau!“ Einlass ab 18:11 Uhr, nur mit Eintrittskarte

Mittwoch, 14.02.23 um 16 Uhr
Aschermittwoch der Frauen Region Lingen, Anmeldungen direkt beim Regionalverband

Donnerstag, 22.02.2023, um 6 Uhr
Frühschicht der kfd Emsbüren in der St. Andreas-Kirche, anschließend Frühstück im Michaelsheim

Freitag, 01.03.2024, um 15 Uhr
Weltgebetstag, St. Andreas-Kirche mit anschließendem Kaffeetrinken

Kirchenmusik Emsbüren

Kirchenchor

Der Kirchenchor probt donnerstags von 20 Uhr bis 21:30 Uhr im Andreashaus.
Interessierte Sänger*innen sind jederzeit herzlich willkommen. Für eine erste Kontaktaufnahme melden Sie sich gerne bei Chorleiterin Irene Heck-Hachmer (Tel. 05903/7334), dem ersten Vorsitzenden Richard Bünker (Tel.: 05903/6888) oder den Chormitgliedern.

Chor RhythEms

Der Chor RhythEms probt jeden zweiten Mittwoch von 19 Uhr bis 21 Uhr im Andreashaus. Gesungen wird vor allem modernes NGL (neues geistliches Liedgut).
Neue Sänger*innen sind immer gerne gesehen. Melden Sie sich bei Interesse gerne bei Chorleiter Hendrik Semper (Tel. 0151/54887600).

Bild: Birgit Seuffert, Factum/ADP
In: Pfarrbriefservice.de

Spiel- und Klönnachmittag: Donnerstag, 15.02., um 15:00 Uhr im Andreashaus.

Das Jahresprogramm 2024 liegt für Interessierte in der Kirche zum Mitnehmen aus.

In den Gottesdiensten beten wir mit den Angehörigen für:

Samstag, 03.02.:
†† Ehel. Anastasia u. Arnold Frannek; † Hermann Fenbert, Schwäbisch Hall; † Hermann Bültel u. LuV d. Fam. Bültel, Berge

Sonntag, 04.02.:
LuV d. Fam. Veerkamp-Jaske; †† Ludger u. Hermann Dobbe, Bernte; † Paula Hofschulte; †† Emma u. Alois Fühner; † Antonia Brinker, † Hermann Brinker u. LuV d. Fam. Brinker, Berge; LuV d. Fam. Joseph Lohaus, Leschede; LuV d. Fam. Lohle; † Heinrich Rothkötter, Leschede; † Franz Schröder u. LuV d. Fam. Schröder-Koopmann; † Erna Ignatzi, †† Eheleute Preuss, LuV d. Fam. Ignatzi-Preuss; † Josef Roling, Bernte u. LuV d. Fam. Roling

Dienstag, 06.02.:
† Heinz Wobben; † Maria Bertling, Ahlde (v. d. kfd); † Ursula Nentwig, Leschede (v. d. kfd); † Ursula Hustede, Emsbüren (v. d. kfd)

Donnerstag, 08.02.:
† Irene Stührenberg, Mehringen; †† Eltern Wilhelm u. Martha Hamsen; JM † Günter Blender, Leschede

Samstag, 10.02.:
6-Wochenamt † Anna Urbanski, Radelsdorf; 1. Jahresamt † Hermann Graef, Leschede; 1. Jahresamt † Elisabeth Schnelling, Bernte; † Margaretha Sinningen, Emsbüren; †† Hedwig u. Richard Honczek u. †† Eltern Kosub; † Hermann Bültel u. LuV d. Fam. Bültel, Berge; † Hubert Gutschner, Mehringen; †† Josef u. Ida Kerkhoff u. † Tochter Elsbeth; † Wilhelm Drees (v. Spiel- und Klönnachmittag)

Sonntag, 11.02.:
†† Ludger u. Hermann Dobbe, Bernte; LuV d. Fam. Silies-Wilbers, Leschede; † Antonia Brinker, † Hermann Brinker u. LuV d. Fam. Brinker, Berge; † Hedwig Barkeling; † Hermann Göken, Helschen; † Heinrich Rothkötter, Leschede

Samstag, 17.02.:
†† Ehel. Anastasia u. Arnold Frannek; † Mathilde Enking, Mehringen; † Hermann Bültel u. LuV d. Fam. Bültel, Berge

Sonntag, 18.02.:
†† Ludger u. Hermann Dobbe, Bernte; †† Ehel. Gertrud u. Bernhard Teepen, Leschede; † Antonia Brinker, † Hermann Brinker u. LuV d. Fam. Brinker, Berge; † Heinrich Rothkötter, Leschede; JM † Hans Hopmann u. LuV d. Fam. Hopmann-Zipf; † Erna Ignatzi, †† Eheleute Preuss, LuV d. Fam. Ignatzi-Preuss; † Bernhard Brüning

Dienstag, 20.02.:
JM † Herbert Koslowski; † Hedwig Barkeling; † Hermann Bünker u. Sohn † Herbert u. LuV d. Fam. Bünker

Samstag, 24.02.:
† Irmgard Pöling; † Hermann Bültel u. LuV d. Fam. Bültel, Berge

Sonntag, 25.02.:
† Sofie Wilming, Leschede; †† Ludger u. Hermann Dobbe, Bernte; † Antonia Brinker, † Hermann Brinker u. LuV d. Fam. Brinker, Berge; † Hedwig Barkeling; † Heinrich Rothkötter, Leschede; †† Eltern Mathilde u. Alfons Dziedzioch u. † Erich Dziedzioch u. † Alois Kies

verstorbene

Frau Maria Bertling, Ahlde, im Alter von 65 Jahren. Sie war Mitglied der Frauengemeinschaft. Die Beerdigung war am 17.01.2024.

Herr Heinz Mülder, Berge, im Alter von 73 Jahren. Die Beerdigung war am 18.01.2024.

Frau Ursula Nentwig, Leschede, im Alter von 83 Jahren. Sie war Mitglied der Frauengemeinschaft. Die Beerdigung war am 26.01.2024.

Frau Ursula Hustede, Emsbüren, im Alter von 87 Jahren. Sie war ebenfalls Mitglied der Frauengemeinschaft. Die Beerdigung war am 01.02.2024.

Herr Heinz Pöling, Leschede, im Alter von 77 Jahren. Die Beerdigung ist am Donnerstag, 08.02., um 14:30 Uhr.

Frau Isabella Schüring, Mehringen, im Alter von 51 Jahren. Die Beerdigung war am 02.02.2024.

„Herr, gib ihnen die ewige Ruhe!“ Bild: Karin Saberschinsky; In: Pfarrbriefservice.de

Jahresgedächtnis der Verstorbenen

05.02.20: Hubert Gutschner, Mehringen; 05.02.23: Hermann Graef, Leschede; 07.02.21: Maria Jost-Westendorf, Leschede; 08.02.21: Walter Hölscher, Münster; 08.02.22: Theresia Imming, Mehringen; 09.02.20: Klaus Mers, Berge; 09.02.20: Magda Hamsen, Emsbüren; 10.02.22: Gerhard Ahlering, Bernte; 10.02.23: Joseph Roling, Bernte; 11.02.23: Alois Bongard, Berge; 15.02.20: Heinrich Wessels, Papenburg; 19.02.22: Anna Grote, Leschede; 21.02.22: Hilde Overberg, Emsbüren; 23.02.22: Theo Breloh, Leschede; 25.02.19: Bernd Drees, Berge; 25.02.20: Rosemarie Donath, Leschede

Noch freie Wohnungen im Betreuten Wohnen

Im neuen Quartier in der Nähe des Heimathauses, gegenüber der Kita St. Klara, ist unsere neue Tagespflege Haus Ludgeri II gebaut worden. Die Tagespflege öffnet nun und Sie können Ihre Angehörigen bei Frau Ulla Roling oder bei unserer Geschäftsführerin Frau Margret van der Zee anmelden.

Über der Tagespflege wurden Wohnungen in verschiedenen Größen für das Betreute Wohnen gebaut. Betreutes Wohnen bedeutet: Sie leben vollkommen selbständig und selbstbestimmt in dieser Wohnung. Wenn Sie allerdings älter werden und Hilfe brauchen, bekommen Sie diese Hilfe durch die Altenpflegerinnen und Altenpfleger aus dem Elisabeth-Haus. Beim Betreuten Wohnen über dem Haus Ludgeri II gibt es außerdem einen gemütlichen Gemeinscheinschaftsraum, so dass die Mieterinnen und Mieter des Betreuten Wohnens sich dort zum gemeinsamen Fernsehgucken, Klönen oder Kartenspielen verabreden können. Nähere Informationen zum Betreuten Wohnen, z. B. zu den Mietkosten oder der Größe der Wohnungen, bekommen Sie bei Frau Haar, der Leiterin des Elisabeth-Hauses, Tel. 05903/9530.

Hospiz-Team Abendstern

Hospiz – Team Abendstern Salzbergen / Emsbüren

Das Hospiz – Team Abendstern lädt Trauernde, egal welchen Geschlechts oder Alters, zum Treffen in das **Trauercafé** ein.

Wann: **17. Februar 2024, 15.00 – 16.45 Uhr**

Wo: **Familienzentrum Salzbergen, Bahnhofstr. 3**

Wir möchten Ihnen Gelegenheit geben, sich mit anderen betroffenen Menschen auszutauschen, Gemeinschaft oder auch Ablenkung zu erleben und zu erfahren, dass Sie nicht allein sind. Unsere Mitarbeitenden der Trauerbegleitung stehen Ihnen auf Wunsch begleitend zur Seite! Die Teilnahme ist kostenlos! Herzliche Einladung! Wir bitten um rechtzeitige Anmeldung unter der Tel. - Nr. **0160 2302554**!

LandFrauen Emsbüren

Kreatives Werken mit Holz

Am 16.02.2024 fahren wir zu 14.00 Uhr zum Christophorus Werk, Hohenfelder Str. 22, nach Lingen. Wir bauen ein großartiges Holzwindlicht. Zwischendurch werden Snacks und Getränke gereicht. Es entstehen Materialkosten. Anmeldung bitte bis zum 02.02.2024 bei Margret Hüsing, Tel. 05903/551.

Wir backen Osterbrote

Am 13.03.2024 treffen wir uns um 14.30 Uhr zwecks Fahrgemeinschaft bei der Volksbank und fahren zu der Schulbäckerei der Firma Coppenrath nach Groß Hesepe. Anmeldung bitte bis zum 03.03.2024 bei Margret Schulte 05903/969260.

Malpapier für unsere Kitas gesucht

Wer kann Papier zum Malen abgeben. Dieses kann gerne von einer Seite mit Werbung oder ähnlichem bedruckt sein. Die Kinder unserer Kitas würden sich über Papier-Spenden freuen. Das Papier kann im Pfarrbüro oder direkt bei den Kitas abgegeben werden. Herzlichen Dank!

Lesung zum Thema "Trauer"

Der Trauerbegleiter, Dozent und Autor Thomas Achenbach liest am 8. Februar 2024 um 19 Uhr im LWH aus seinem Buch "Das ABC der Trauer". Eine Trauersituation ist oft eine Ausnahmesituation. Was hilft den Menschen, die in einer solchen Krise stecken, wirklich? Was fühlen sie, was machen sie durch? Dieser Abend verspricht Aufklärung! Halt und Sicherheit in diesem unwegsamen Gelände geben die 77 Stichworte und Impulse, die Thomas Achenbach in seinem Buch zusammengestellt hat. Eintritt: 5,00 Euro. Anmeldung: Daniela Gille (E-Mail: gille@lwh.de). Alle Infos unter www.lwh.de/abc-der-trauer

Schmunzelseite....

© Demattio/DEIKE

Unterhalten sich zwei kurzsichtige Adler über Paraglider. „Was hältst du von diesen bunten Vögeln? Miserable Flieger sind das!“ – „Ja, grauenvoll. Aber eins muss man ihnen lassen: Man sieht sie immer mit einem ordentlichen Batzen fetter Beute in den Krallen.“

Herausgeber:	Kath. Kirchengemeinden im Kirchspiel Emsbüren
Redaktionsmitglieder:	Christel Drees, Pastor Stephan Schwegmann, Karin Fahrenhorst und das Pastoralteam
Telefon:	05903/9310-0
E-Mail:	pfarrbuero@kirchspiel-emsbueren.de
Druckerei:	GemeindebriefDruckerei, Eichenring 15a, Groß Oesingen
Auflage:	1.000 Exemplare
V.i.S.d.P:	Pastor Stephan Schwegmann

WIR SIND FÜR SIE DA

Stephan Schwegmann
Pfarrer

Tel. 05903 9310-11
Mobil 0160 3355244
pastor.schwegmann@
kirchspiel-emsbueren.de

Karin Schoo
Gemeindereferentin

Tel. 05903 9310-14
Mobil 0151 16602597
karin.schoo@
kirchspiel-emsbueren.de

Pater Paul

Tel. 05903 9310-12
Mobil 01575 3250053
pater.paul@
kirchspiel-emsbueren.de

Elisabeth Focks
Gemeindeassistentin

Tel. 05903 9310-33
Mobil 0160 94774449
elisabeth.focks@kirchspiel-emsbueren.de
e.focks@bistum-os.de

Pater Jojin

Tel. 05903 9355841
Mobil 01575 3705814
pater.jojin@
kirchspiel-emsbueren.de

Jana Maurach
Gemeindereferentin

Tel. 05903 9310-13
Mobil 0178 6843802
j.maurach@bistum-os.de

Marco Lögering
Diakon

Tel. 05903 940012
Mobil 0171 7841847
marco.loegering@t-online.de

Emelie Freckmann
Jugendreferentin

Tel. 05903 931032
Mobil 01573 7762744
e.freckmann@bistum-os.de

Pfarrbüro

Papenstraße 7 | 48488 Emsbüren | Tel. 05903 9310-0 | Fax 9310-30
pfarrbuero@kirchspiel-emsbueren.de
Dienstag und Donnerstag:
9.00 – 12.00 Uhr | 15.00 – 18.00 Uhr

www.kirchspiel-emsbueren.de

Christel Drees
Pfarrsekretärin

Mechthild Tegeder
Pfarrsekretärin

- **Konvent der Schwestern von der Hl. Anna**
  Papenstraße 10, Tel. 05903 9320866
- **Caritas Sozialstation | Ambulanter Pflegedienst**
  Leitung: Margret van der Zee
  Mehringer Straße 4, Tel. 05903 276
  info@caritas-emsa.de
- **Elisabeth-Haus | Pflegeheim**
  Leitung: Brigitte Haar
  Lange Straße 23, Tel. 05903 9530
  info@elisabethhaus-emsbueren.de
- **Haus Ludgeri I & II | Tagespflege**
  Pflegedienstleitung: Ulla Roling
  Lange Straße 19, Tel. 05903 7778
  info@haus-ludgeri.de
- **Hospizteam Abendstern e.V.**
  Koordinator: Christof Schade
  Mobil 0151 57676318
  Büro 05976 48197-82
  Sprechzeit im Elisabeth-Haus:
  Jeden letzten Freitag 11.30 – 12.30 Uhr
- **Beratungs- und Begegnungscafé für Menschen mit Demenz und ihre Angehörigen**
  Dieter Bünker, Am Santenkamp 15,
  Tel. 05903 6270, dieter.buenker@freenet.de
- **Ansprechpartner Initiative SEITENBLICKE**
  Kita Leitungen und Gemeindereferentin
  Karin Schoo: Tel. 05903 9310-14,
  Maria Hülsing: Tel. 05903 7381,
  Marco Lögering: Tel. 05903 940012
  seitenblicke@kirchspiel-emsbueren.de
- **Kleiderstube**
  Ansprechpartnerin: Monika Schipper
  Papenstraße 7, Tel. 05903 1605

Kindertagesstätten

- **St. Elisabeth**
  Leitung: Melanie Upschulte
  An der Waldschule 8 A
  Tel. 05903 2179470
  info@st-elisabeth-emsbueren.de
- **St. Josef**
  Leitung: Ines Schlömer
  Engdener Kirchweg 2
  Tel. 05903 7952
  st.josefkindergarten@web.de
- **St. Klara**
  Leitung: Christiane Göken
  Ludgeristraße 5, Tel. 05903 2176860
  info@st-klara-emsbueren.de
- **St. Marien**
  Leitung: Alexandra Röttering
  Fliederstraße 4, Tel. 05903 422
  kita-st.marien-leschede@web.de
- **St. Andreas**
  Leitung: Renate Erfurt
  Ziegeleidamm 22, Tel. 05903 397
  kita@andreas-emsbueren.de
- **St. Franziskus**
  Leitung: Ida Bruns und Rita Woltermann
  Dunkernpättken 3, Tel. 05903 9688761
  kita@franziskus-emsbueren.de

Jesus Christ Superstar

Sonntag, 17.03.2024,
17:00 Uhr
St. Andreas Emsbüren

Gruppe: STUDIO 65, Enschede

EINTRITT FREI!